4438/1
10259/1
Lopar
4435/2
549B
4493/1
4495
549D
4438/3
4438/2
4443/2
4493/3
4489
4491
550
4451
549A
4443/3
4439/1
4439/2
4442/2
547C
4488/3
4490/2
549C
19
4488/1
4490/1
50
4441
549F
21
4670/1
547B
4440
550A
549E
4487
43
36
38
547G
4449/1
547E
13
546E
550C
1029/6
547F
546D
4486
547D
9
10
4481
4452/1
27
4485
546C
4452/2
4484
4482/2
4487/1
546B
4480/1
44
4483
550B
4453
4480/2
546A

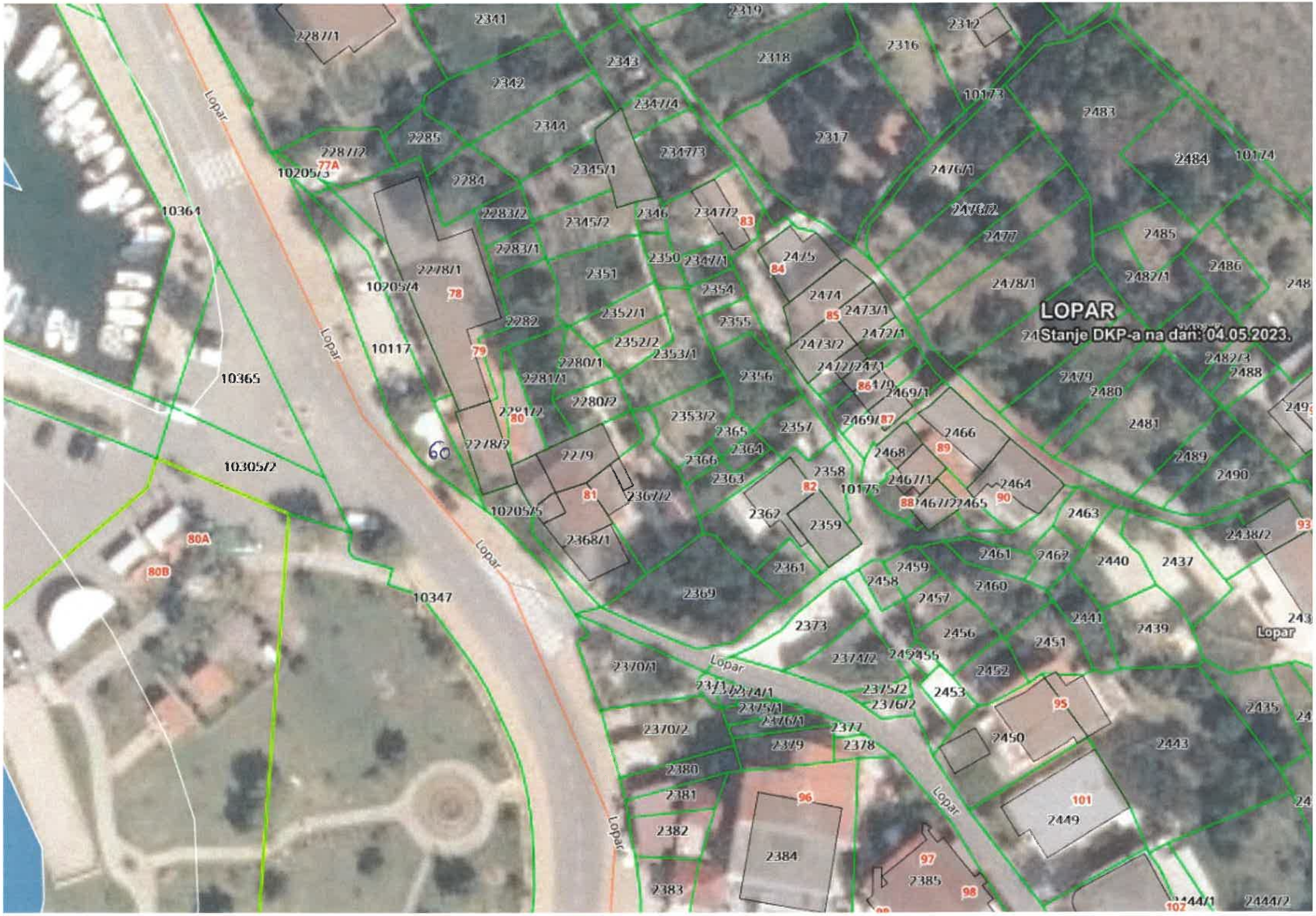
LOPAR
Stanje DKP-a na dan: 04.05.2023.
Lopar
2287/1
2341
2319
2312
2316
2318
2343
2342
2347/4
10173
2483
2344
2285
2317
2287/2
77A
10205/3
2347/3
2345/1
2476/1
2484
10174
2284
10364
2283/2
2345/2
2346
2347/2
83
2477
2485
2283/1
2350
2347/1
2475
84
2486
2278/1
2351
2478/1
2487/1
10205/4
78
2354
2474
2473/1
85
2352/1
2355
2472/1
2282
10117
79
2352/2
2353/1
2473/2
2482/3
2488
2280/1
2356
2479
2281/1
86
2470
2469/1
2480
10365
2280/2
2353/2
2469/
87
2481
2365
2357
2466
2278/2
60
2279
2364
2468
89
2489
2366
2358
2467/1
2464
2490
10305/2
2363
82
10175
88
2467/2
2465
90
2463
10205/5
81
2367/2
2362
2359
2438/2
93
80A
2368/1
2461
2462
2440
2437
80B
2361
2459
2458
2460
10347
2369
2457
2441
2439
2373
2456
2451
2374/2
2459
2456
2452
2370/1
2453
2375/2
2376/2
95
2435
2370/2
2377
2450
2443
2380
2378
2381
96
101
2449
2382
2384
97
2385
98
2383
2444/1
2444/2
102